TORELLO VIERA CARLA
Via IV Novembre 156
13853 - LESSONA

Spett.le
Comune di **LESSONA**
P.zza G. Marconi n. 5
13853 - LESSONA

UFFICIO SERVIZI TERRITORIALI

Lessona, 7 febbraio 2018

OGGETTO: OSSERVAZIONI alla comunicazione di avvio al procedimento come da Vs. del 12/01/2018 Prot. n. 000249.

La sottoscritta Torello Viera Carla, residente in Lessona, Via IV Novembre n. 156, in riferimento alla Vs. comunicazione Prot. n. 000249 del 12/01/2018, relativa al "Completamento lotto 1 percorso ciclopedonabile di Via IV Novembre", con la presente intende comunicare le seguenti osservazioni:

Premesso che la sottoscritta ha provveduto a:

- prendere visione della documentazione di cui trattasi;
- incaricare un tecnico per effettuare adeguato rilievo dello stato dei luoghi;

conseguentemente si è accertato che:

- la recinzione in rete metallica, posta all'interno della siepe di rovi, lungo la curva della Strada Statale n. 142, esistente da oltre quarant'anni, risulta essere il confine tra la strada stessa e il lotto di proprietà della sottoscritta;

- dal rilievo effettuato e dalla mappa catastale, si evince che, il confine del mappale 224 con Via IV Novembre e la Strada Statale n. 142 è un tratto omogeneo, in parte rettilineo ed in parte curvilineo che non presenta rientranze;

- dagli elaborati grafici di progetto tale confine risulta invece spezzato con arretramenti rispetto alla continuità del confine in mappa;

Tutto ciò premesso e accertato, la sottoscritta afferma che:

- il confine tra il lotto in proprietà (mappale 224) e la Strada Comunale Via IV Novembre è definito dalla linea retta tracciata a partire da metà circa dalla realizzata pista ciclabile, sul confine con il mappale 209, fino a congiungere lo spigolo della recinzione in prossimità della cassetta dei contatori ENEL.

Detto confine è meglio identificato con linea rossa nell'allegato elaborato grafico;

Pertanto la sottoscritta chiede che:

- venga valutata, da codesta Amministrazione, la possibilità di realizzare il nuovo tratto di pista ciclabile con la stessa dimensione e tipologia di quella già realizzata, con continuità dei cordoli e senza ulteriori allargamenti nella proprietà privata;

- venga effettuato il ricalcolo della superficie oggetto di esproprio in conseguenza di quanto sopra;

- in seguito all'estirpazione della siepe di rovi venga posata nuova recinzione della stessa tipologia e altezza di quella presente a monte, costituita da pali in ferro e rete metallica plastificata, nella stessa posizione in cui si trova quella attuale (all'incirca al centro della siepe di rovi);

- le vengano restituite le "pietre rosa" costituenti il cordolo di contenimento dell'aiuola posta davanti alla sua proprietà in seguito all'asportazione.

Nella speranza di un benevolo accoglimento di quanto esposto, ai fini di una fattiva collaborazione, la sottoscritta invia

Allegati:
- Estratto mappa catastale
- Elaborato grafico

Cordiali saluti

Borello Vera Carla

Direzione Provinciale di Biella Ufficio Provinciale - Territorio - Direttore DR. FRANCESCO FERRIGNO

Vis. tel.(0.90 euro)

Comune: LESSONA
Foglio: 20

Scala originale: 1:1000
Dimensione cornice: 267.000 x 189.000 metri

30-Gen-2018 15:19:46
Prot. n. T246591/2018

1 Particella: 224
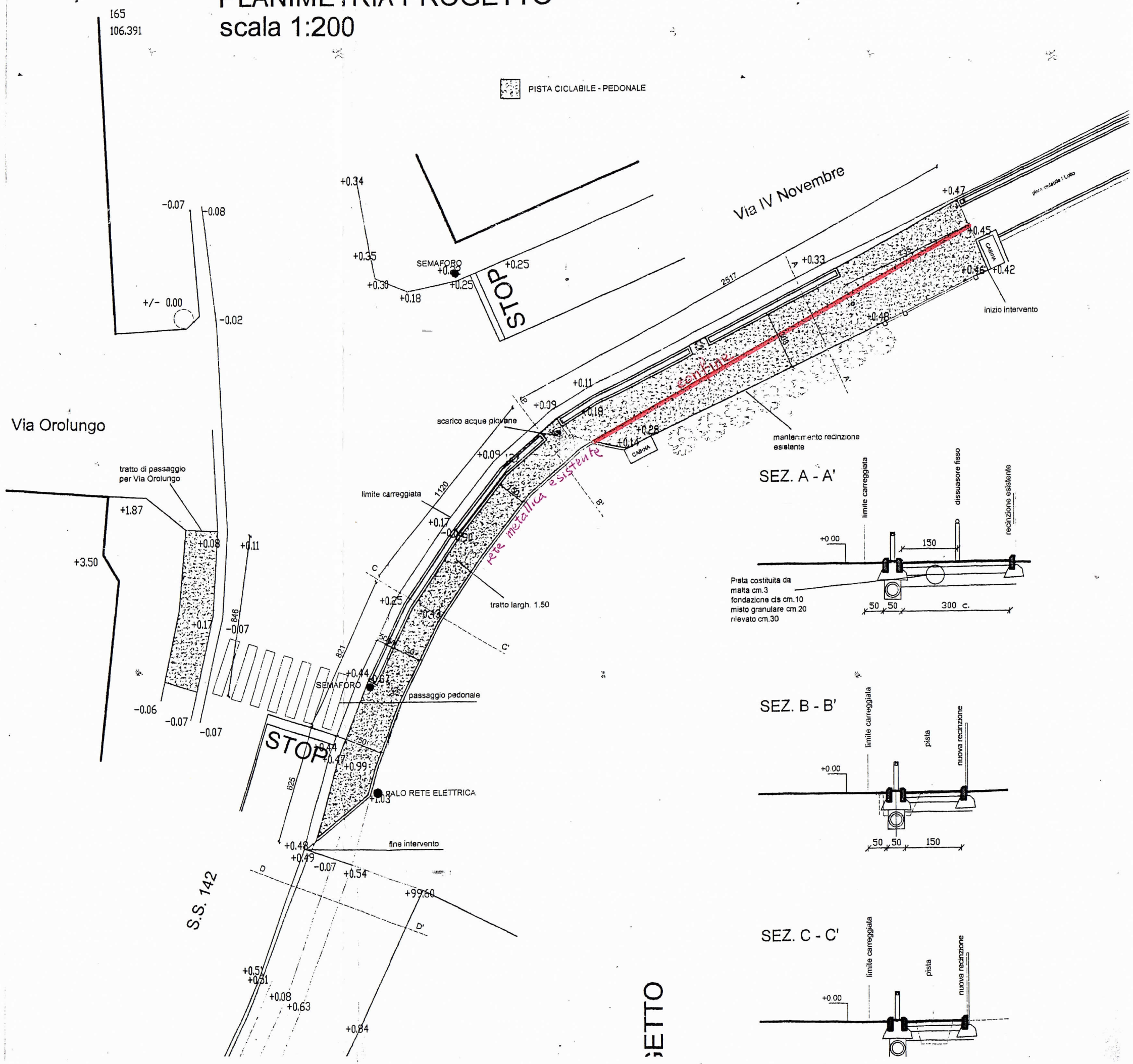
PLANIMETRIA PROGETTO
scala 1:200