



UNIONE MONTANA DEI COMUNI DEL BIELLESE ORIENTALE



Piano di Protezione Civile Intercomunale



Ailoche, Bioglio, Callabiana, Camandona, Caprile, Casapinta, Coggiola, Cossato, Crevacuore, Curino, Lessona, Mosso, Pettinengo, Piatto, Portula, Pray, Soprana, Sostegno, Strona, Trivero, Valdengo, Vallanzengo, Valle Mosso, Valle San Nicolao, Veglio

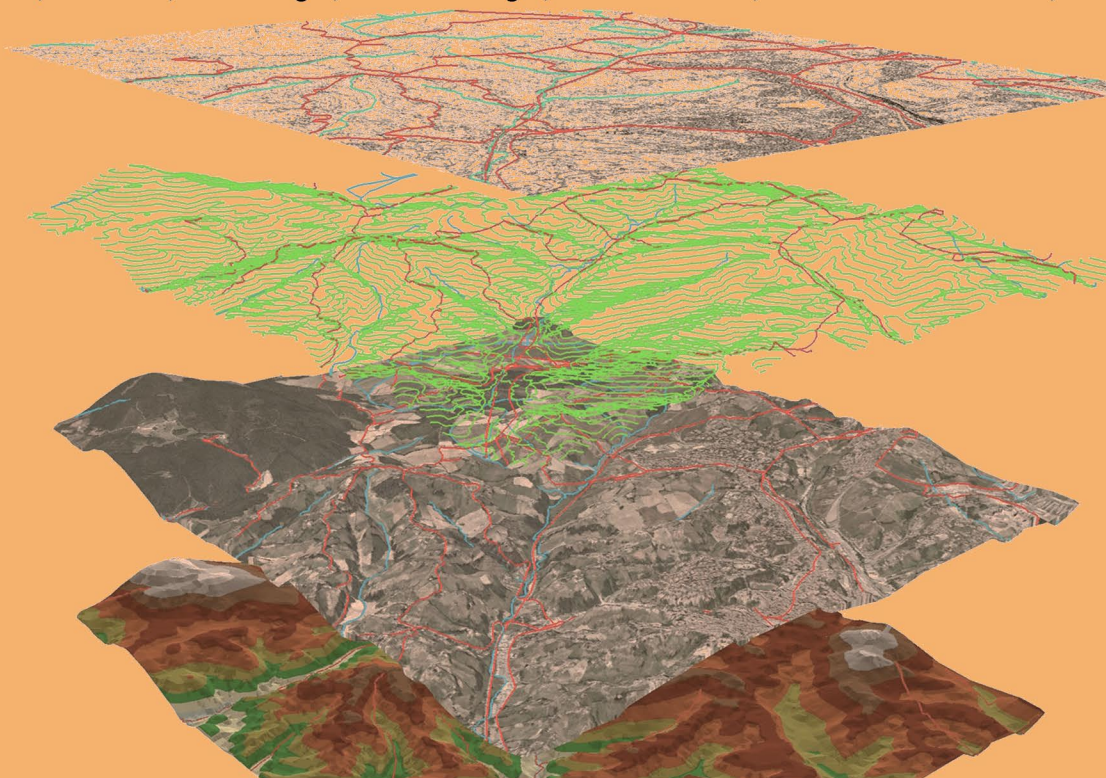

ELABORATO B - Comune di Lessona

- *Descrizione territoriale e rischi*
- *Dati, strutture e risorse comunali*

Approvazione Delibera N.

Consiglio Comunale del

Il Sindaco



Unione Montana dei Comuni del Biellese Orientale
Piano Intercomunale di Protezione Civile – ELABORATO B



Municipio di Lessona

<i>Indirizzo</i>	P.zza G. Marconi, 5 - 13853
<i>Recapito</i>	015 981412
<i>Coordinate</i>	

<i>Sindaco</i>	Comoglio Chiara - 3472548055
<i>Vice Sindaco</i>	Cambiè Simone – 338 2686356
<i>Reperibilità emergenze</i>	



Unione Montana dei Comuni del Biellese Orientale
Piano Intercomunale di Protezione Civile – ELABORATO B

EMERGENZA -NUMERI UTILI

NUMERO UNICO	112
---------------------	------------

	SERVIZIO	Telefono	Indirizzo	Località
ENTI PROTEZIONE CIVILE	Unione Montana B.se Orientale	015 737773	<i>Sede Operativa - Valle Mosso Via Mazzini 3</i>	Valle Mosso (BI) 13825
	Prefettura Biella	015 3590411 <i>centralino</i>	Via Repubblica 26	Biella 13900
	Coordinamento provinciale volontariato Protezione Civile	015 8493230	Via Gersen 11	Biella 13900
	Protezione Civile Biella comunale	015 8554511	Corso Alberto Rivetti 4/A	Biella 13900
	ARPA Biella	015 8554211	Via Felice Piacenza, 2	Biella 13900
SICUREZZA E SOCCORSO TECNICO	Vigili del Fuoco Cossato	015 9842439	Via Amendola 81	Cossato (BI) 13836
	Vigili del Fuoco Biella (sede comando provinciale)	015 8555611	Via S. Barbara 3/A	Biella 13900
	Polizia di Stato BIELLA	015 3590411	Via Sant'Eusebio 5/A	Biella 13900



Unione Montana dei Comuni del Biellese Orientale
Piano Intercomunale di Protezione Civile – ELABORATO B

	Polizia Stradale BIELLA	015 2528311	Via Tripoli 2/A	Biella 13900
	Carabinieri Cossato	015 9843300	Via Guglielmo Marconi 10	Cossato (BI)
	Carabinieri Masserano	015 96938	Via Roma	Masserano (BI) 13866
	Soccorso Alpino Biella	015 21671	P.za 25 Aprile 2/A	Chiavazza – Biella (BI) 13900
GUARDIA DI FINANZA	Guardia di Finanza Biella	015 4051455	Via Addis Abeba 27	Biella 13900
SERVIZIO SANITARIO - EMERGENZA 118	ASL Cossato	015 9899811	Via Pietro Maffei 59	Cossato (BI) 13836
	ASL Biella	015 2526211	Via Guglielmo Marconi 23	Biella 13900
	Croce Rossa Cossato	015 9840050	Via Giovanni Amendola 91	Cossato (BI) 13836
	Guardia Medica Cossato	015 922801	Via Giovanni Amendola 91	Cossato (BI) 13836
	Nuovo Ospedale degli Infermi	015 15151	Via dei Ponderanesi, 2	13875 Ponderano (BI)
Auto trasporti pubblici ATAP	Biella <i>centrale</i>	015 8488411	Corso Alberto Rivetti 8/B	Biella 13900



ELABORATO B – Comune di Lessona

INDICE

1. Inquadramento territoriale	5
2. Valutazione dei rischi	6
2.1. Rischio idraulico.....	6
2.2. Rischio idrogeologico.....	7
2.3. Incendi boschivi.....	9
2.4. Valanghe, slavine e nevicate intense	9
2.5. Rischio sismico.....	9
2.6. Incidenti vie e sistemi di trasporto.....	10
2.7. Diga	10
3. Dati del comune.....	11
3.1. Caratteristiche territoriali.....	11
3.2. Dati demografici.....	12
3.3. Infrastrutture	13
3.3.1. Viabilità	13
3.3.1.1. Ponti, viadotti, gallerie.....	13
3.3.1.2. Stazioni ferroviarie	15
3.3.1.3. Viabilità forestale	15
3.3.2. Reti e centrali elettriche e idroelettriche.....	18
3.3.3. Gasdotti e impianti centralizzati di distribuzione GPL.....	19
3.3.4. Rete idrica e fognaria.....	20
3.4. Strutture di recettività e aree di ricovero	21
3.5. Strutture e aree funzionali.....	30
3.6. Strutture sanitarie socio – assistenziali	33
3.7. Associazioni	37
3.8. Attività d’interesse.....	39
3.9. Attrezzature comunali.....	44
3.10. Rete idranti	45
4. Guida alla consultazione della cartografia tecnica e tematica	46



N. COM 2

SEDE DI RIFERIMENTO: Cossato

1. Inquadramento territoriale



Comune collinare situato al confine più meridionale dell'Unione Montana, il territorio ha un profilo geometrico vario, con variazioni altimetriche non molto accentuate, dai 235 m di Frazione Battiana ai 360 m della zona di Castello. È attraversato da rivi e torrenti, tra cui lo Strona di Mosso, che si getta poi nel torrente Cervo e dal rio Osterla che ne delimita il confine verso Masserano. Coltivi di viti e alberi da frutto si alternano a folti boschi mentre l'abitato sorge su un declivio collinare in posizione lievemente elevata sulla sponda del torrente. Il territorio è vasto e accidentato e si estende su un sistema di colline con un ambiente che varia da quello tipico della piana baraggiva biellese alle colline coltivate, sia pur in parte, a vigneto.

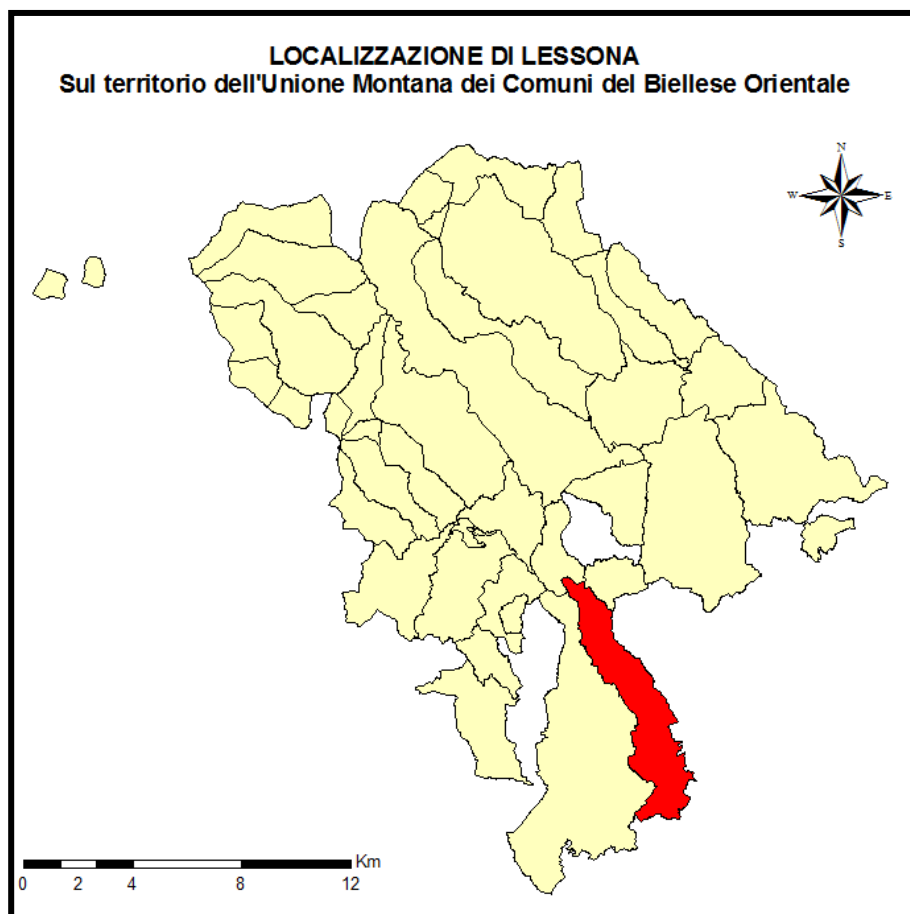



2. Valutazione dei rischi

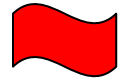

2.1. Rischio idraulico

- *Fonte del rischio:* **Torrente Strona, località via Cesone**

Altitudine: /

Latitudine: /

Longitudine: /

Storico eventi: **1968, alluvione**

Superficie a rischio:

Descrizione: **Il torrente Strona attraversa il comune di Lessona solo in piccola parte, nella zona, principalmente industriale, di via Cesone.**

Note:

- *Fonte del rischio:*

Altitudine:

Latitudine:

Longitudine:

Storico eventi:

Superficie a rischio:

Descrizione:

Note:



2.2. Rischio idrogeologico

- *Tipologia di frana/smottamento:*
Località: Via Drago Cesare – Via Avogadro
Altitudine:
Latitudine:
Longitudine:
Cubatura massa mobile:
Rilevatori in opera:
Storico eventi: 2014, alluvione
Opere di contenimento:
Attiva/ NON attiva/ ripristinata: Ripristinata
Descrizione:
Note:

- *Tipologia di frana/smottamento: 2 frane*
Località: Via Roma – direzione Capovilla
Altitudine:
Latitudine:
Longitudine:
Cubatura massa mobile:
Rilevatori in opera:
Storico eventi: 2014, alluvione
Opere di contenimento:
Attiva/ NON attiva/ ripristinata: Ripristinata
Descrizione:
Note:

- *Tipologia di frana/smottamento:*
Località: Via Roma – direzione Capovilla
Altitudine:
Latitudine:
Longitudine:
Cubatura massa mobile:



Unione Montana dei Comuni del Biellese Orientale
Piano Intercomunale di Protezione Civile – ELABORATO B

Rilevatori in opera:

Storico eventi: 1968, alluvione

Opere di contenimento:

*Attiva/ NON attiva/ ripristinata: **Ripristinata***

Descrizione:

Note:

- *Tipologia di frana/smottamento:*

*Località: **Via XI Febbraio***

Altitudine:

Latitudine:

Longitudine:

Cubatura massa mobile:

Rilevatori in opera:

Storico eventi: 1968, alluvione

Opere di contenimento:

*Attiva/ NON attiva/ ripristinata: **Ripristinata***

Descrizione:

Note:

- *Tipologia di frana/smottamento:*

*Località: **Borgata Crosa, pressi Chiesa Parrocchiale***

Altitudine:

Latitudine:

Longitudine:

Cubatura massa mobile:

Rilevatori in opera:

Storico eventi: 1968, alluvione

Opere di contenimento:

*Attiva/ NON attiva/ ripristinata: **Ripristinata***

Descrizione:

Note:



2.3. Incendi boschivi

Superficie a rischio: **Vedi allegato**

Altitudine:

Latitudine:

Longitudine:

Storico eventi: **11 marzo 2011, 12 gennaio 2015, zona collina**

Descrizione: **Incendio Involontario**

Note: **0,82 ha**

2.4. Valanghe, slavine e nevicate intense

- Tipo di rischio:
Altitudine:
Latitudine:
Longitudine:
Storico eventi:
Superficie a rischio:
Opere di contenimento:
Rilevatori in opera:
Descrizione:
Note:

2.5. Rischio sismico

- Categoria sismica: **4**
Storico eventi:
Strutture antisismiche:
Descrizione:
Note:



2.6. Incidenti vie e sistemi di trasporto

Fonte del rischio: S.P. 142 - S.P. 218 - S.P. 219 - S.P. 220 - S.P. 223 - S.P. 227 - S.P. 230 - S.P. 313

Da segnalare tuttavia che la frequenza di trasporti medio pesanti o di sostanze tossiche e/o a rischio risulta, sulla rete viaria locale, piuttosto bassa.

Storico eventi:

Descrizione:

Note:

2.7. Diga

Si rimanda alla visione dei piani di emergenza dedicati.

Note:

Unica area comunale a rischio in caso di incidente del bacino di Camandona è quella attraversata dal torrente Strona nei pressi di via Cesone.



3. Dati del comune



3.1. Caratteristiche territoriali

Nome: **Comune di Lessona**

Provincia: **Biella**

Superficie: **12,67 Km²**

N. Frazioni: **23**

Elenco frazioni: **Lessona Centro, Borgata Crosa, Aimone, Bozzo, Enoch, Iulio, Molino, Uberto, Villa, Capovilla, Fabbriche, Castello, Allacqua, Monte, Principe Lodolo, Piccone, Ratina, Fiora, Orolungo, Corte, Battiana, Palazzina, Casetti**

Latitudine: **45.5863754**

Longitudine: **8.1964295**

Altitudine: **360 m.s.l.m.**

Geomorfologia territoriale prevalente: **collinare**

Note:



3.2. Dati demografici

Popolazione totale: **2773**

- 0-20: **434**
- 21-65: **1607**
- over 65: **732**

Non autosufficienti gravi: possibili 60 persone

Numero alunni per scuola:

Scuola	Indirizzo	Recapito	Anno scolastico	Numero alunni	Numero alunni non autosufficienti
Infanzia	p.zza Marconi 1	015 9818226	2016/2017	70	/
Primaria	p.zza Marconi, 6	015 985963	2016/2017	130	/
Secondaria di primo grado	Viale Libertà, 2	015985663	2016/2017	120	/

Numero ospiti in strutture di ricovero:

Struttura	Indirizzo	Recapito	Numero ospiti	Numero ospiti non autosufficienti
Residenza per anziani "Maria Grazia"	Via XI Febbraio	015 9826620	Max 60 posti letto + 20 centro diurno	
Soggiorno sereno, residenza per anziani (istituto privato)	Via Roma n.2	015 981376		
Istituto "Giovanni XXIII" per disabili (istituto privato)	Via Cesare Battisti, 16	015 981130	Max 50 posti	



3.3. Infrastrutture

3.3.1. Viabilità

Nome strada(sigla)	Larghezza	Lunghezza [Km]	Note
S.P. 142 variazione biellese-variante Dal Km 10+325 al 12+300 della superstrada		1,975	
S.P. 142 ex strada statale Biellese- Via Fiora		1,2	
S.P. 218 Cossato-Lessona via Lario dallacqua		0,295	
S.P. 219 Lessona- ponte Guelpa via Francesco Cesone		1,595	
S.P. 220 Crosa alla S.S.232 Borgata Molino		1,4	
S.P. 223 Crocemosso – Lessona S.S. 142		6,400	
S.P. 227 Masserano – Lessona via per Masserano		1,83	
S.P. 230 Crosa – Casapinta - Masserano via borgata Aimone		0,46	
S.P. 313 Cossato – Castelletto Cervo via Battiana		0,65	

3.3.1.1. Ponti, viadotti, gallerie

Nome opera	Tipo opera	Strada su cui giace	Coordinate	Proprietà	Caratteristiche	Note
la volpe	Ponte	S.P. 219		Provincia	Larghezza impalcato 1 m, luce libera,	



Unione Montana dei Comuni del Biellese Orientale
Piano Intercomunale di Protezione Civile – ELABORATO B

Ponte del lanificio	ponte				Largh. 9 m	
	Ponte	S.P. 227			Largh. 12 m	
	ponte					
S.C. Rovere Cornale	ponte	S.C. Rovere Cornale		Comunale	Largh. 12 m	
	ponte	S.C. Piccone Lodolo		Comunale	Largh. 8 m	
	ponte	S.C. Fraz. Corte		comunale	Largh. 6	
	Ponte	S.C. Località Batiana			Largh. 7 m	
	Ponte ferroviario	S.C. Località Batiana (pressi cascina Donda)			Largh. 5 m	
	Ponte	S.C. Fraz. Corte			Largh. 20 m	



3.3.1.2. Stazioni ferroviarie

Nome: **Linea ferroviaria Biella - Novara**

Comune di appartenenza: **Lessona, località Battiana**

Provincia: **Biella**

denominazione stazione: /

Coordinate: /

Caratteristiche: /

Note: **Passante ferroviario a binario singolo**

3.3.1.3. Viabilità forestale

TEMA	TEXT	LENGTH	LOC_INIZIO	QUOTA_INIZ	LOC_FINE	QUOTA_FINE
sentiero CAI affiancato strada forestal	R11	1110.75	Localit... Monte di Lessona	320	Monte	320
sentiero CAI facile	R11	1.468.081	Localit... Monte di Lessona	320	Monte	320
sentiero CAI affiancato strada forestal	R11	1.579.579	Localit... Monte di Lessona	320	Monte	320
sentiero CAI facile	R9	966.945	Castelletto Cervo (R8)	209	Masserano (N10)	328
sentiero CAI facile	R9	2.555.556	Castelletto Cervo (R8)	209	Masserano (N10)	328
altavia segnata facile	R9	28.748	Castelletto Cervo (R8)	209	Masserano (N10)	328
sentiero CAI affiancato strade	R11	147.398	Localit... Monte di Lessona	320	Monte	320
altavia segnata facile	R9	525.185	Castelletto Cervo (R8)	209	Masserano (N10)	328
sentiero CAI affiancato strade	R11	1.020.697	Localit... Monte di Lessona	320	Monte	320
sentiero CAI facile	R23	477.145				



Unione Montana dei Comuni del Biellese Orientale
Piano Intercomunale di Protezione Civile – ELABORATO B

sentiero CAI affiancato strade	R9	480.548	Castelletto Cervo (R8)	209	Masserano (N10)	328
sentiero CAI facile	R23	813.655				
sentiero CAI affiancato strade	R23	334.695				
sentiero CAI facile	R11	328.778	Localit... Monte di Lessona	320	Monte	320
sentiero CAI affiancato strade	R23	582.008				
sentiero facile affiancato strada fores	R9	1.735.767	Castelletto Cervo (R8)	209	Masserano (N10)	328
sentiero CAI affiancato strade	R23	329.396				
sentiero facile affiancato strada fores	R9	184.988	Castelletto Cervo (R8)	209	Masserano (N10)	328
sentiero CAI affiancato strade	R23	98.404				
sentiero CAI affiancato strade	R6	192.798	Municipio di Cossato	255	Remondato	275
sentiero CAI affiancato strade	R9	358.166	Castelletto Cervo (R8)	209	Masserano (N10)	328
sentiero CAI affiancato strada forestal	M12	438.423	Casapinta ex asilo	430	Casapinta ex asilo	430
sentiero CAI affiancato strade	R11	685.537	Localit... Monte di Lessona	320	Monte	320
sentiero CAI affiancato strade	R23	492.824				
sentiero CAI facile	M12	54.715	Casapinta ex asilo	430	Casapinta ex asilo	430
sentiero CAI facile	M12	34.839	Casapinta ex asilo	430	Casapinta ex asilo	430
sentiero CAI affiancato strade	R23	660.02				
sentiero CAI affiancato strade	R23	453.955				
sentiero CAI affiancato strade	R23	278.333				
sentiero facile affiancato strade	R9	478.414	Castelletto Cervo (R8)	209	Masserano (N10)	328
sentiero facile affiancato strade	R9	476.685	Castelletto Cervo (R8)	209	Masserano (N10)	328



Unione Montana dei Comuni del Biellese Orientale
Piano Intercomunale di Protezione Civile – ELABORATO B

sentiero facile affiancato strade	R11	379.578	Localit... Monte di Lessona	320	Monte	320
sentiero facile affiancato strade	R30	1.444.118	Castelletto Cervo	209	Canyon	200
sentiero facile affiancato strade	R9	707.833	Castelletto Cervo (R8)	209	Masserano (N10)	328
sentiero facile affiancato strade	R9	362.945	Castelletto Cervo (R8)	209	Masserano (N10)	328
sentiero CAI affiancato strade	M10	665.599	Casapinta (per Mezzana)	430	Casapinta ex asilo	430
sentiero CAI affiancato strade	M12	121.71	Casapinta ex asilo	430	Casapinta ex asilo	430
sentiero CAI affiancato strade	M12	214.455	Casapinta ex asilo	430	Casapinta ex asilo	430
sentiero CAI facile	R23	3568.61				
sentiero CAI facile	M12	772.387	Casapinta ex asilo	430	Casapinta ex asilo	430
sentiero CAI facile	R11	281.801	Localit... Monte di Lessona	320	Monte	320
sentiero CAI facile	R23	336.536				
sentiero CAI facile	R11	532.494	Localit... Monte di Lessona	320	Monte	320
sentiero CAI facile	R9	2.063.437	Castelletto Cervo (R8)	209	Masserano (N10)	328



3.3.2. Reti e centrali elettriche e idroelettriche

Denominazione:

Schema rete: **Vedi allegato “linee aeree alta tensione”**

Condotte:

Tipologia di condotta:

Materiali:

Diametro:

Opere edilizie:

Percorrenza (Km):

Tipo di percorso:

Portata:

Gestione: **Enel**

Ente gestore: **Enel**

Indirizzo:

Recapito emergenza: **803500 – www.servizioelettriconazionale.it**

Responsabile emergenza:

Indirizzo:

Recapito:



3.3.3. Gasdotti e impianti centralizzati di distribuzione GPL

Denominazione:

Schema rete: **Vedi allegato**

Condotte:

Tipologia di condotta:

Materiali:

Diametro

Opere edilizie:

Percorrenza (Km):

Tipo di percorso:

Portata:

Gestione:

Ente gestore: **2i Rete GAS**

Indirizzo: **via Albricci 10 – 20122 Milano**

Recapito: **02/938 991**

Responsabile emergenza: **Geom. Paolo Coffetti**

Indirizzo: **via De Mosso 17 – 13900 Biella**

Recapito: **015/9719920 - 3357554803**



3.3.4. Rete idrica e fognaria

Denominazione: **Rete Idrica e Fognaria**

Schema rete: **Vedi allegato**

Condotte:

Tipologia di condotta:

Materiali:

Diametro:

Opere edilizie:

Percorrenza (Km):

Tipo di percorso:

Portata:

Gestione:

Ente gestore: **CORDAR Biella**

Indirizzo: **Piazza Martiri della Libertà 13 – 13900 Biella**

Recapito: **015 358 0011**

Responsabile emergenza: **“centralino guasti”**

Indirizzo: **Piazza Martiri della Libertà 13 – 13900 Biella**

Recapito: **015 358 0080**



3.4. Strutture di recettività e aree di ricovero

Struttura
Scuola dell'infanzia
Scuola primaria
Scuola secondaria di primo grado
Palestra scolastica
Ex scuola elementare
Palazzetto dello sport
Sede Circolo Lessona
Sede Associazione volontariato
Sede ANA
B&B la Colombera
B&B Cascina Donda
B&B Cascina Mondella
Parrocchia di San Lorenzo: cineteatro + salone polivalente
Parrocchia di Santi Cosma e Damiano
Locanda della Stazione

- **Struttura: Scuola dell'infanzia**
Nome: I.C. Fratelli Viano da Lessona
Settore: istruzione
Indirizzo: p.zza G. Marconi, 1
Coordinate: 45.591225 – 8.196786



Unione Montana dei Comuni del Biellese Orientale
Piano Intercomunale di Protezione Civile – ELABORATO B

Recapito telefonico: **015 981826**
Tipologia (pubblica/privata): **pubblica**
Conformità antisismica (sì/no): **no**
Numero di posti: /
Numero di locali: **5 aule, 1 palestra, 1 mensa**
Superficie coperta (netta mq): **650**
Servizi igienici (doccia?): **8, no docce**
Servizio mensa (cucina?): **sì**
Responsabile istituto: **Dott.ssa Gabriella Badà**
Indirizzo: **viale Carlo Verzone, 25, Brusnengo**
Recapito: **015 985963**
Responsabile struttura: **Comune**
Indirizzo: **P.zza G. Marconi, 5**
Recapito: **015 981412**
Note: /

- *Struttura:* **Scuola Primaria**
Nome: **I.C. Fratelli Viano da Lessona**
Settore: **istruzione**
Indirizzo: **p.zza G. Marconi, 6**
Coordinate: **45.591481 – 8.196175**
Recapito telefonico: **015 9826641**
Tipologia (pubblica/privata): **pubblica**
Conformità antisismica (sì/no): **sì, parzialmente**
Numero di posti: /
Numero di locali: **8 aule, 2 uffici, 1 palestra (vedi scheda dedicata), 1 mensa, 3 loca**
Superficie coperta (netta mq): **650 (+ 350 palestra)**
Servizi igienici (doccia?): **sì, 3 locali, no docce**
Servizio mensa (cucina?): **sì (150 mq piano interrato + 100mq primo piano)**
Responsabile: **Dott.ssa Gabriella Badà**
Indirizzo: **viale Carlo Verzone, 25, Brusnengo**
Recapito: **015 985963**
Responsabile struttura: **Comune**
Indirizzo: **P.zza G. Marconi, 5**
Recapito: **015 981412**
Note:



Unione Montana dei Comuni del Biellese Orientale
Piano Intercomunale di Protezione Civile – ELABORATO B

- **Struttura: Scuola secondaria di primo grado**
Nome: I.C. Fratelli Viano da Lessona
Settore: istruzione
Indirizzo: viale libertà 2
Coordinate: 45.591695 – 8.195660
Recapito telefonico: 015 981229 –
Tipologia (pubblica/privata): pubblica
Conformità antisismica (sì/no): no
Numero di posti: /
Numero di locali: 12 aule, 1 ufficio
Superficie coperta (netta mq): 850 (+ mensa)
Servizi igienici (doccia?): 4 locali
Servizio mensa (cucina?): sì (in edificio scuola primaria adiacente)
Responsabile: Dott.ssa Gabriella Badà
Indirizzo: viale Carlo Verzone, 25, Brusnengo
Recapito: 015 985963
Responsabile struttura: Comune
Indirizzo: P.zza G. Marconi, 5
Recapito: 015 981412
Note:

- **Struttura: palestra**
Nome: /
Settore: istruzione
Indirizzo: P.zza G. Marconi
Coordinate: 45.591819 – 8.195976
Recapito telefonico: 015 981229
Tipologia (pubblica/privata): pubblica
Conformità antisismica (sì/no): sì
Numero di posti: /
Numero di locali: 2 spogliatoi, palestra + ripostiglio attrezzi
Superficie coperta (netta mq): 350
Servizi igienici (doccia?): sì, con 4 docce
Servizio mensa (cucina?): /
Responsabile: Comune
Indirizzo: P.zza G. Marconi, 5



Unione Montana dei Comuni del Biellese Orientale
Piano Intercomunale di Protezione Civile – ELABORATO B

Recapito: **015 981412**

Note:

- *Struttura:* **ex scuola elementare (Crosa)**
Nome: /
Settore: /
Indirizzo: **Borgata Aimone**
Coordinate: **45.611443 – 8.181711**
Recapito telefonico: **municipio 015 981412 / ufficio Crosa 015 742436/ 015 7427520**
Tipologia (pubblica/privata): **pubblico**
Conformità antisismica (sì/no): **no**
Numero di posti: /
Numero di locali: **6 aule, 1 palestra, 1 mensa**
Superficie coperta (netta mq):
Servizi igienici (doccia?): **3**
Servizio mensa (cucina?): **Sì**
Responsabile struttura: **Comune**
Indirizzo: **P.zza G. Marconi, 5**
Note:

- *Struttura:* **Palazzetto dello sport**
Nome: /
Settore: **ludico/sportivo**
Indirizzo: **via per Masserano, 2**
Coordinate: **45.588697 – 8.195917**
Recapito telefonico: **municipio 015 981412**
Tipologia (pubblica/privata): **pubblica**
Conformità antisismica (sì/no): **no**
Numero di posti: /
Numero di locali:
Superficie coperta (netta mq): **1000**
Servizi igienici (doccia?): **10, con docce + infermeria**
Servizio mensa (cucina?): **cucina esterna**
Responsabile struttura: **Comune**
Indirizzo: **P.zza G. Marconi, 5**



Unione Montana dei Comuni del Biellese Orientale
Piano Intercomunale di Protezione Civile – ELABORATO B

Recapito: **015 981412**

Note:

- *Struttura:* **Sede circolo Lessona**
Nome: /
Settore: **ricreativo/ culturale**
Indirizzo: **via per Masserano, 2**
Coordinate: **45.588697 – 8.195917**
Recapito telefonico: /
Tipologia (pubblica/privata):
Conformità antisismica (sì/no): **no**
Numero di posti: /
Numero di locali: /
Superficie coperta (netta mq): **200**
Servizi igienici (doccia?): **2**
Servizio mensa (cucina?): **cucina**
Responsabile: **Graziola Giuseppe**
Indirizzo: **viale libertà, 6**
Recapito: **333 2580255**
Note:

- *Struttura:* **Sede associazione volontariato**
Nome:
Settore: **volontariato**
Indirizzo: **P.zza G. Marconi, 1 (sopra scuola dell'infanzia)**
Coordinate: **45.591225 – 8.196786**
Recapito telefonico: /
Tipologia (pubblica/privata): **pubblica**
Conformità antisismica (sì/no): **no**
Numero di posti: /
Numero di locali: **3 locali**
Superficie coperta (netta mq): /
Servizi igienici (doccia?): **sì**
Servizio mensa (cucina?): **no**
Responsabile associazione: **Bianchetto Rita**



Unione Montana dei Comuni del Biellese Orientale
Piano Intercomunale di Protezione Civile – ELABORATO B

Indirizzo:

Recapito: **3406747058**

Responsabile struttura: **Comune**

Indirizzo: **P.zza G. Marconi, 5**

Recapito: **015 981412**

Note:

- *Struttura:* **Sede ANA Lessona**

Nome: /

Settore: **Volontariato**

Indirizzo: **via Roma, 32**

Coordinate: **45.590097 – 8.191947**

Recapito telefonico: /

Tipologia (pubblica/privata): **pubblica**

Conformità antisismica (sì/no): **no**

Numero di posti: /

Numero di locali: /

Superficie coperta (netta mq): /

Servizi igienici (doccia?): **sì**

Servizio mensa (cucina?): **no**

Responsabile: **Pier Enzo Revolon**

Indirizzo:

Recapito: **347 3007969**

Note:

- *Struttura:* **B&B**

Nome: **La Colombera**

Settore: **ricettivo**

Indirizzo: **via IV novembre, 49**

Coordinate: **45.582799 – 8.198138**

Recapito telefonico: **015 981222 - 3472952671**

Tipologia (pubblica/privata): **privata**

Conformità antisismica (sì/no): /

Numero di posti: /



Unione Montana dei Comuni del Biellese Orientale
Piano Intercomunale di Protezione Civile – ELABORATO B

Numero di locali: /
Superficie coperta (netta mq): /
Servizi igienici (doccia?): **sì, con docce**
Servizio mensa (cucina?): **sì, con cucina**
Responsabile: **Marina Colombera**
Indirizzo: **via IV novembre, 49**
Recapito: **015 9810222 - 347292671**
Note:

- *Struttura:* **B&B**
Nome: **Cascina Donda**
Settore: **ricettivo/ristorazione**
Indirizzo: **Str. Vicinale Battiana, Corte**
Coordinate: **45.543292 – 8.225856**
Recapito telefonico: **015 9842508**
Tipologia (pubblica/privata): **privata**
Conformità antisismica (sì/no): /
Numero di posti: /
Numero di locali: **3 camere**
Superficie coperta (netta mq): /
Servizi igienici (doccia?): **Sì, con docce**
Servizio mensa (cucina?): **sì, con cucina**
Responsabile: **Remus Alessandro**
Indirizzo: **Via Batiana, 3**
Recapito: **015 9842508 - 3282690677**
Note:

- *Struttura:* **B&B**
Nome: **cascina Mondella**
Settore: **ricettivo**
Indirizzo: **via fratelli Bianchetto, 26**
Coordinate: **45.587207 – 8.204453**
Recapito telefonico: **3280532996**
Tipologia (pubblica/privata): **privata**
Conformità antisismica (sì/no): /



Unione Montana dei Comuni del Biellese Orientale
Piano Intercomunale di Protezione Civile – ELABORATO B

Numero di posti: /

*Numero di locali: **3 stanze***

Superficie coperta (netta mq): /

*Servizi igienici (doccia?): **sì, con docce***

*Servizio mensa (cucina?): **cucina***

Responsabile:

Indirizzo:

Recapito:

Note:

- **Struttura: Alberghiera**

*Nome: **Locanda della stazione***

*Settore: **albergazione***

*Indirizzo: **via F. Cesone, 12***

*Coordinate: **45.591491 – 8.188762***

*Recapito telefonico: **015 981132***

*Tipologia (pubblica/privata): **privata***

Conformità antisismica (sì/no): /

Numero di posti: /

*Numero di locali: **5 camere singole, 5 camere doppie, 1 camera per disabili***

Superficie coperta (netta mq): /

*Servizi igienici (doccia?): **sì, con docce***

*Servizio mensa (cucina?): **sì***

*Responsabile: **Casasola Annalisa***

*Indirizzo: **via Francesco Cesone, 44***

Recapito:

Note:

- **Struttura: Parrocchiale**

*Nome: **Parrocchia di San Lorenzo***

Settore: /

*Indirizzo: **P.zza XI Febbraio, 15***

*Coordinate: **45.590916 – 8.197093***

*Recapito telefonico: **015 981233***

*Tipologia (pubblica/privata): **privata ecclesiastica***

Conformità antisismica (sì/no): /



Unione Montana dei Comuni del Biellese Orientale
Piano Intercomunale di Protezione Civile – ELABORATO B

Numero di posti: /

Numero di locali: Salone polivalente e cineteatro

Superficie coperta (netta mq): /

Servizi igienici (doccia?): sì

Servizio mensa (cucina?): /

Responsabile: Don Renzo Diaceri

Indirizzo: P.zza XI Febbraio, 15

Recapito: 015 981233

Note:

- **Struttura: parrocchiale**

Nome: Parrocchia dei Santi Cosma e Damiano

Settore: /

Indirizzo: Fraz. Villa Borgata, 1

Coordinate: 45.611180 – 8.184971

Recapito telefonico: 015 981233

Tipologia (pubblica/privata): privata ecclesiastica

Conformità antisismica (sì/no): /

Numero di posti: /

Numero di locali:

Superficie coperta (netta mq): /

Servizi igienici (doccia?): sì

Servizio mensa (cucina?): /

Responsabile: Don Renzo Diaceri

Indirizzo: P.zza XI Febbraio, 15

Recapito: 015 981233

Note:



3.5. Strutture e aree funzionali

(campi sportivi, aree camper, campeggi, piscine, aree atterraggio elicottero, aree emergenza)

Struttura
Campo da calcio
Campetto da calcio
Campo sportivo
Piscina privata olimpionica

- **Struttura: Campo da calcio**
Nome: /
Indirizzo: **viale Rimembranze**
Coordinate: **45.589355 – 8.196508**
Recapito telefonico:
Tipologia (pubblica/privata): **pubblico**
Conformità antisismica (sì/no): /
Numero di posti: /
Numero di locali: /
Illuminazione (sì/no): **Sì**
Superficie (netta mq): **6000**
Servizi igienici (doccia?): **6 Wc, 14 docce**
Servizio mensa (cucina?): **no**
Atterraggio elicottero (sì/no): **Sì**
Responsabile: **Zona Paolo**
Indirizzo: **Via IV Novembre**
Recapito: **349 1241630**
Note:
- **Struttura: Campetto da calcio**
Nome: /
Indirizzo: **Via Ferla**



Unione Montana dei Comuni del Biellese Orientale
Piano Intercomunale di Protezione Civile – ELABORATO B

Coordinate: **45.589094 – 8.1945977**

Recapito telefonico: /

Tipologia (pubblica/privata): **pubblica**

Conformità antisismica (sì/no): /

Numero di posti: /

Numero di locali: /

Illuminazione (sì/no): **Sì**

Superficie (netta mq): **2400**

Servizi igienici (doccia?): /

Servizio mensa (cucina?): /

Atterraggio elicottero (sì/no): **Sì**

Responsabile: **Comune/ Zona Paolo (per illuminazione)**

Indirizzo: /

Recapito: /

Note: /

- **Struttura: Campo sportivo**

Nome: /

Indirizzo: **Borgata Crosa**

Coordinate: **45.610849 – 8.184448**

Recapito telefonico: /

Tipologia (pubblica/privata): **pubblica**

Conformità antisismica (sì/no): /

Numero di posti: /

Numero di locali: /

Illuminazione (sì/no): **no**

Superficie (netta mq): **> 2000**

Servizi igienici (doccia?): /

Servizio mensa (cucina?): /

Atterraggio elicottero (sì/no): /

Responsabile: /

Indirizzo: /

- **Struttura: Piscina privata olimpionica**

Nome: **Centro Primavera**



Unione Montana dei Comuni del Biellese Orientale
Piano Intercomunale di Protezione Civile – ELABORATO B

Indirizzo: **via IV Novembre, 19**
Coordinate: **45.586567 – 8.196835**
Recapito telefonico:
Tipologia (pubblica/privata): **privata**
Conformità antisismica (sì/no): **no**
Numero di posti: /
Numero di locali: **3**
Illuminazione (sì/no): **sì**
Superficie (netta mq):
Servizi igienici (doccia?): **sì, con docce**
Servizio mensa (cucina?): **sì, bar**
Atterraggio elicottero (sì/no): /
Responsabile: **Dusso**
Indirizzo: /



3.6. Strutture sanitarie socio – assistenziali

Struttura
Ambulatorio medico
Ambulatorio medico
Ambulatorio medico
Casa di riposo
Residenza Alberghiero-assistenziale
Istituto per disabili

- **Struttura: Casa di riposo**
Nome: Residenza “Maria Grazia”
N.: 15
Indirizzo: via XI Febbraio
Coordinate: 45.591116 – 8.193617
Recapito telefonico: 015 9826620 015 9823843 (fax)
Email: manucerino@libero.it
Tipologia (pubblica/privata): Privato
Conformità antisismica (sì/no): no
Numero di posti: 60 posti letto + 20 posti diurno
Numero di locali:
Superficie (netta mq):
Reparti:
Servizi igienici (doccia?): sì, con docce
Servizio mensa (cucina?): sì
Ambulanze: no
Responsabile RSPP: Paola Garbella
Indirizzo: B.ta Oretto 47/a, Mosso
Recapito: 3493244083



Unione Montana dei Comuni del Biellese Orientale
Piano Intercomunale di Protezione Civile – ELABORATO B

Responsabile Struttura: **Mauro Ramella**

Indirizzo:

Recapito: **371 1646163**

Note:

- *Struttura:* **Residenza alberghiero assistenziale**

Nome: **Soggiorno Sereno**

Indirizzo: **Via Roma, 2**

Coordinate: **45.587745 – 8.193515**

Recapito telefonico: **015 981376**

Tipologia (pubblica/privata): **privata**

Conformità antisismica (sì/no): **no**

Numero di posti: **max 34**

Numero di locali: /

Superficie (netta mq): /

Reparti: /

Servizi igienici (doccia?): **sì, con docce**

Servizio mensa (cucina?): **sì, con cucina**

Ambulanze: **no**

Responsabile sanitario: **Dott.ssa Francesca Levis**

Indirizzo: /

Recapito: **direzione.sanitaria@giovanni23.it**

Note:

- *Struttura:* **Presidio socio assistenziale a rilievo sanitario per disabili**

Nome: **Giovanni XXIII S.r.l. “Centro Don Franco Picco”**

Indirizzo: **Via Cesare Battisti, 8**

Coordinate: **45.595166 – 8.191843**

Recapito telefonico: **015 981130**

Tipologia (pubblica/privata): **privata**

Conformità antisismica (sì/no): **no**

Numero di posti: **max 50**



Unione Montana dei Comuni del Biellese Orientale
Piano Intercomunale di Protezione Civile – ELABORATO B

Numero di locali: /
Superficie (netta mq): /
Reperti: /
Servizi igienici (doccia?): **sì, con docce**
Servizio mensa (cucina?): **sì, con cucina**
Ambulanze: **no**
Responsabile sanitario:
Indirizzo:
Recapito:
Note:

- **Struttura: Ambulatorio medico**
Nome: /
Indirizzo: **Viale Piemonte, 12**
Coordinate: **45.588955 – 8.193465**
Recapito telefonico: **015 742588**
Tipologia (pubblica/privata): **pubblico**
Conformità antisismica (sì/no): **no**
Numero di posti: /
Numero di locali: /
Superficie (netta mq): /
Reperti: /
Servizi igienici (doccia?): **sì**
Servizio mensa (cucina?): /
Ambulanze: **no**
Responsabile sanitario: **Dott. Guido Minero**
Indirizzo: **via Chiesa parrocchiale, 4, Mezzana Mortigliengo**
Recapito: **015 742588**
Note:
- **Struttura: Ambulatorio medico**
Nome: /
N.: 26
Indirizzo: **via Lario Dallacqua**



Unione Montana dei Comuni del Biellese Orientale
Piano Intercomunale di Protezione Civile – ELABORATO B

Coordinate: **45.586056 – 8.191950**

Recapito telefonico: **015 981160**

Tipologia (pubblica/privata): /

Conformità antisismica (sì/no): **no**

Numero di posti: /

Numero di locali: /

Superficie (netta mq): /

Reperti: /

Servizi igienici (doccia?): **sì**

Servizio mensa (cucina?): /

Ambulanze: **no**

Responsabile sanitario: **Dott. Randazzo Ugo**

Indirizzo: **via Lario Dallacqua, 26**

Recapito: **015 981160**

Note:

- **Struttura: Ambulatorio medico**

Nome: /

Indirizzo: **borgata Aimone, Crosa.**

Coordinate: /

Recapito telefonico: **015 743550**

Tipologia (pubblica/privata): **pubblica**

Conformità antisismica (sì/no): **no**

Numero di posti: /

Numero di locali: /

Superficie (netta mq): /

Reperti: /

Servizi igienici (doccia?): /

Servizio mensa (cucina?): /

Ambulanze: **no**

Responsabile sanitario: **Dott. Coda Roberto**

Indirizzo:

Recapito: **015 743550**

Note:



3.7. Associazioni

Associazioni
Associazione lessonese di volontariato
Circolo Lessona
A.N.A.
Gruppo di volontariato vicenziano
Gruppo escursionistico Lessona
A.S.D. Amici MTB Lessona
A.S.D. Racing MTBike Team

- **Denominazione: Associazione lessonese di volontariato**
Tipologia: volontariato
Presidente: Rita Bianchetto
Recapito:
Sede: P.zza G. Marconi, 1
Attrezzature: 1 Panda
- **Denominazione: Circolo Lessona**
Tipologia: Sportivo, culturale, ricreativo
Presidente: Giuseppe Graziola
Recapito: 015 981775
Sede: Via per Masserano, 2
Attrezzature: utensili + CUCINA + 2 SERVIZI IGIENICI
- **Denominazione: gruppo ANA Lessona**
Tipologia: volontariato
Presidente: Pier Enzo Revolon
Recapito: 347 3007969



Unione Montana dei Comuni del Biellese Orientale
Piano Intercomunale di Protezione Civile – ELABORATO B

Sede: via Roma, 32

Attrezzature: SALONE con SERVIZI

- *Denominazione: Gruppo di Volontariato vincenziano*

Tipologia: volontariato

Presidente:

Recapito: 3495791996

Sede:

Attrezzature:

- *Denominazione: Gruppo escursionismo Lessona*

Tipologia: Sportiva

Presidente: Revolon Tiziano

Recapito: 349 0971889

Sede:

Attrezzature:

- *Denominazione: A.S.D. Amici MTB Lessona*

Tipologia: sportiva

Presidente: Franco Grosso

Recapito: 015 99200

Sede:

Attrezzature: /

- *Denominazione: A.S.D. Lessona Bike Team*

Tipologia: sportiva

Presidente: Cornale Daniela

Recapito: 347 2626482

Sede: /

Attrezzature: /

- *Denominazione: A.S.D. Racing MTBike Team*

Tipologia: Sportiva

Presidente: Dario Fornasier

Recapito: 348 7848563

Sede:

Attrezzature:



3.8. Attività d'interesse

Attività
Farmacia Lodigiani
Alimentari “Il Golosone”
Panetteria De Mori
Impresa Funebre Domus
Impresa funebre Minero
Escavazioni Ruffino
Impresa edile Prandi Natale S.a.s.
Impresa edile Visentin C. S.a.s.
Allevatore Fausto Zampieron
Azienda vitivinicola Clerico Massimo
Aziende agricole Tenute Sella
Azienda vitivinicola Pietro Cassina
Società agricola Prevostura
Società agricola vigneti De Marchi
Pezzuto Luca
Bincoletto Paolo
Vivai e giardini Marco Saviolo
Prodotti Petroliferi Tartaglino



Unione Montana dei Comuni del Biellese Orientale
Piano Intercomunale di Protezione Civile – ELABORATO B

- **Denominazione: Farmacia Lodigiani**
Tipologia: Sanitario
Indirizzo: Via Roma, 22
Titolare: Dr. Ssa Fiorella Lodigiani
Recapito: 015 981384
Risorse /
- **Denominazione: “il Golosone”**
Tipologia: Alimentari
Indirizzo: via XI febbraio, 9
Titolare:
Recapito: 015 981789
Risorse:
- **Denominazione: Panetteria “De Mori”**
Tipologia: Alimentari
Indirizzo: viale Piemonte, 6
Titolare:
Recapito: 015 982080
Risorse:
- **Denominazione: “Domus”**
Tipologia: Impresa Funebre
Indirizzo: via IV novembre, 125
Titolare:
Recapito: 015 99216 – 348 715447
Risorse:
- **Denominazione: impresa funebre Minero Re Roberto E Stefano Snc**
Tipologia: impresa funebre
Indirizzo: Via Roma, 21
Titolare: Minero Re Roberto E Stefano
Recapito: 015 981615
Risorse:



Unione Montana dei Comuni del Biellese Orientale
Piano Intercomunale di Protezione Civile – ELABORATO B

- **Denominazione: Escavazioni Ruffino**
Tipologia: Estrattiva
Indirizzo: Via F.lli Tondi, 3
Titolare: Ruffino Fulvio
Recapito: 015 981646
Risorse:

- **Denominazione: Impresa Edile Prandi Sas**
Tipologia: Edilizia
Indirizzo: via Valle dell'acqua Edis, 58
Titolare: Prandi Claudio e Mauro
Recapito: 015 981417
Risorse:

- **Denominazione: Impresa edile Visentin Sas**
Tipologia: Edilizia
Indirizzo: Via F.lli Tondi, 18/A
Titolare: Visentin Francesco, Livio & C.
Recapito: 015 981330
Risorse:

- **Denominazione: Allevamenti – Franco Zampieron**
Tipologia: Agricola
Indirizzo: Via Orolungo, 14
Titolare: Franco Zampieron
Recapito: 015/99202
Risorse:

- **Denominazione: Azienda vitivinicola Clerico Massimo**
Tipologia: Agricola
Indirizzo: Via Cappa Dario, 17/a
Titolare: Massimo Clerico
Recapito: 015/982176
Risorse:



Unione Montana dei Comuni del Biellese Orientale
Piano Intercomunale di Protezione Civile – ELABORATO B

- **Denominazione: Tenute Sella, 1671**
Tipologia: Agricola
Indirizzo: Via IV novembre, 128
Titolare: Aziende Agricole Sella Soc. Agr. A R.L.
Recapito: 015 99455
Risorse:

- **Denominazione: Azienda vitivinicola Pietro Cassina**
Tipologia: Agricola
Indirizzo: Via IV novembre, 171
Titolare: Pietro Cassina
Recapito: 015/99372
Risorse:

- **Denominazione: La Prevostura**
Tipologia: Agricola
Indirizzo: C.na Prevostura, 1
Titolare: Marco Bellini
Recapito: 015/8853188
Risorse:

- **Denominazione: Vigneti De Marchi**
Tipologia: Agricola
Indirizzo: Via Orolungo, 34
Titolare: De Marchi Paolo
Recapito: 015/99408
Risorse:

- **Denominazione: Azienda Agricola – Luca Pezzuto**
Tipologia: Giardinaggio
Indirizzo: Via IV novembre
Titolare: Luca Pezzuto
Recapito: 3396213005
Risorse:



Unione Montana dei Comuni del Biellese Orientale
Piano Intercomunale di Protezione Civile – ELABORATO B

- **Denominazione: Azienda agricola – Paolo Bincoletto**
Tipologia: Agricola
Indirizzo: Via IV novembre, 10
Titolare: Paolo Bincoletto
Recapito: 015/981883
Risorse:

- **Denominazione: Vivai e giardini Marco Saviolo**
Tipologia: Giardinaggio
Indirizzo: Via Borgata Villa, 57
Titolare: Marco Saviolo
Recapito: 015/742439
Risorse:

- **Denominazione: Prodotti petroliferi Tartaglino**
Tipologia: Prodotti Petroliferi
Indirizzo: Via Roma, 45
Titolare:
Recapito: 015/981354
Risorse:



3.9. Attrezzature comunali

- *Tipologia: Veicolo*
Numero: 1
Descrizione: TERNA, gasolio, cilindrata 4000, peso 5550 Kg, larghezza 1,90 m
- *Tipologia: Veicolo*
Numero: 1
Descrizione: SCUOLABUS, 47 posti, gasolio, peso 9 t, larghezza 2,45m
- *Tipologia: Veicolo*
Numero: 1
Descrizione: SCUOLABUS, 37 posti, gasolio
- *Tipologia: veicolo*
Numero: 1
Descrizione: AUTOCARRO isuzu L35, cilindrata 3000, massa 3,5 t, ribaltabile, 3 posti, gasolio
- *Tipologia: veicolo*
Numero: 1
Descrizione: AUTOCARRO, Cilindrata 1248, portata 440 Kg, 2 posti, gasolio
- *Tipologia: veicolo*
Numero: 1
Descrizione: QUADRICICLO Piaggio Quargo, cilindrata 686, portata 750 Kg, ribaltabile, 2 posti, gasolio
- *Tipologia: veicolo*
Numero: 1
Descrizione: QUADRICICLO Piaggio Poker, cilindrata 422, portata 800 Kg, ribaltabile, 2 posti, benzina
- *Tipologia: veicolo*
Numero: 1



Unione Montana dei Comuni del Biellese Orientale
Piano Intercomunale di Protezione Civile – ELABORATO B

Descrizione: **TRICICLO Piaggio ape, cilindrata 218, portata 765 Kg, ribaltabile, benzina**

- *Tipologia:* **Attrezzatura**

Numero: **1**

Descrizione: **GENERATORE Honda EG 4500, benzina 450 Kw**

- *Tipologia:* **veicolo**

Numero: **1**

Descrizione: **FIAT PANDA, cilindrata 1248, gasolio, 4 posti**

3.10. Rete idranti

NUMERO	LOCALIZZAZIONE
1	P.zza G. Marconi (Istituto Comprensivo)
1	P.zza Graziola
1	Via per Masserano 2



4. Guida alla consultazione della cartografia tecnica e tematica

1. IDRAULICO	Tempo di ritorno ed esondabilità	Tav. 1a
	Vulnerabilità idraulica	Tav. 1b
2. IDROGEOLOGICO	Pericolosità	Tav. 2a
	Rischio	Tav. 2b
3. INCENDI BOSCHIVI	Pericolosità	Tav. 3a
	Rischio	Tav. 3b
4. INFRASTRUTTURE	Viabilità principale, ponti, viadotti, gallerie, viabilità forestale, ingombro linee aeree alta tensione	Tav. 4a
	Rete gas	Tav. 4b
	Rete idrica	Tav. 4c
	Rete fognaria	Tav. 4d
5. STRUTTURE	Strutture di recettività e ricovero	Tav. 5